



Guida ai
SERVIZI GRATUITI
DELLE ASSOCIAZIONI
nella provincia di Rieti

INDICE

Sostegno alle persone con disabilità	7
Sostegno medico sanitario e psicologico, tutela dei diritti	15
Supporto alle persone in difficoltà, distribuzione di generi alimentari e altro	31
Attività ludico ricreative e sostegno educativo	41
Trasporto sociale	45
Sportelli per la violenza di genere	49
Invecchiamento attivo e lotta alla solitudine	55
Accoglienza e integrazione	65
Sostegno a donne in gravidanza e neomamme	69

PERCHÉ QUESTA GUIDA?

La “Guida ai servizi gratuiti delle associazioni nella provincia di Rieti” nasce con l’obiettivo di agevolare quanto più possibile l’accesso, da parte di chi si trova in difficoltà, ad una rete di solidarietà locale ormai consolidata.

Un obiettivo importante al quale CSV Lazio ha aderito pienamente, in considerazione del ruolo svolto dai volontari nel contenimento del disagio, delle fragilità e delle difficoltà di una parte sempre crescente della popolazione.

La pandemia, prima, ed il complesso quadro economico-politico attuale ci mettono di fronte a veloci mutazioni dei contesti sociali che richiedono risposte agili.

Per tale ragione la presente guida non intende offrire la fotografia statica degli enti e dei servizi che si realizzano in questo momento ma un quadro costantemente aggiornato, grazie ad una versione digitale, consultabile sul sito **www.volontariato.lazio.it** di CSV Lazio.

Si tratta, dunque, di un lavoro in divenire pensato per rappresentare un’ulteriore occasione di costruzione di reti e collaborazioni tra le associazioni del territorio e le istituzioni e gli enti locali.

A questi ultimi, in particolare, questa guida si rivolge con l’intento di sostenere il loro compito di tessitori di rapporti con il terzo settore nella co-programmazione e co-progettazione dei servizi, così come previsto dall’attuale impianto normativo.

Ci auguriamo inoltre che questo lavoro possa rappresentare un implicito invito a tutti i cittadini affinché amplino ed arricchiscano di sempre nuove energie il tessuto associativo.

Un ringraziamento speciale va, dunque, a tutti coloro che hanno deciso di mettersi al servizio degli altri, riempiendo di senso e solidarietà le pieghe di queste pagine.

La presidente di CSV Lazio Cristina De Luca



**Guida ai
servizi gratuiti
delle associazioni
nella provincia di Rieti**

**SOSTEGNO
ALLE PERSONE
CON DISABILITÀ**



ANMIC

Associazione Nazionali Mutilati ed Invalidi Civili

Servizi offerti

Tutela e rappresentanza delle persone con disabilità

Segretariato sociale

Modalità di accesso ai servizi

Martedì, giovedì e venerdì dalle 10.00 alle 12.00

previo appuntamento

Lunedì e mercoledì dalle 17.00 alle 19.00

previo appuntamento

Indirizzo di riferimento per l'accesso ai servizi

Via Pennesi 14, Rieti

Referente

Cardone Giuliano

Contatti

0746.498441

anmic.rieti@gmail.com

www.anmic.it

Disabilità Rieti ODV

Servizi offerti

Promozione della Legge 134/2015

Informazione ed orientamento ai servizi per i familiari di persone con disabilità

Realizzazione di progetti ed attività per il tempo libero

Modalità di accesso ai servizi gratuiti

Dal lunedì al venerdì dalle 9.30 alle 19.00

contattando il numero 346.2258796

Indirizzo di riferimento per l'accesso ai servizi

Via Ludovico Canali 15, Rieti previo appuntamento

Referente

Cristiana Luisa Marconcini

Contatti

346.2258796

campodefiori15@gmail.com

L'Albero delle Farfalle ODV

Servizi offerti

Ludoteca per diversamente abili e per giovani con difficoltà
dal lunedì al venerdì dalle 16.00 alle 19.00

Modalità di accesso ai servizi

Dal lunedì al venerdì dalle 16.00 alle 19.00
contattando il numero 347.8249511

Indirizzo di riferimento per l'accesso ai servizi

Via di Mezzo 112, Rieti

Referente

Galafrò Conti

Contatti

347.8249511

comefarfalle2010@gmail.com

Facebook: L'albero delle farfalle Onlus

Superabilità ODV

Servizi offerti

Attività di integrazione sociale per ragazzi diversamente abili

Attività in palestra, martedì dalle 16.00 alle 17.00

presso il Palasport di Santa Rufina di Cittaducale

Attività ricreative, sabato dalle 9.00 alle 12.00

Laboratori, lunedì e venerdì presso l'Istituto Agrario di Rieti

Modalità di accesso ai servizi

Dal lunedì al venerdì dalle 9.30 alle 18.00

contattando il numero 392.6403799

Referente

Felice Antonio Dionisi

Contatti

392.6403799

superability@libero.it

f.a.dionisi@gmail.com

www.vincereinsieme.com

Talità Kum

Servizi offerti

Attività di sostegno per le persone con disabilità e per le famiglie

Il lunedì, mercoledì e venerdì dalle 10.00 alle 14.00

Modalità di accesso ai servizi

Dal lunedì al venerdì dalle 9.30 alle 18.00

contattando il numero 333.3822460

Indirizzo di riferimento per l'accesso ai servizi

Via Pietro Nenni snc, Poggio Mirteto

Referente

Gian Carlo Del Bufalo

Contatti

333.3822460

as.talidakum@gmail.com

**SOSTEGNO
MEDICO
SANITARIO E
PSICOLOGICO
TUTELA
DEI DIRITTI**



AISM

Associazione Italiana Sclerosi Multipla

Servizi offerti

Supporto psicologico alle persone affette da sclerosi multipla
e ai loro familiari

Consegna di farmaci a domicilio

Modalità di accesso ai servizi

Dal lunedì al venerdì dalle 8.00 alle 13.00 e dalle 14.00 alle 19.00
contattando il numero 0746.1873146

Nei giorni festivi contattando il numero 329.6082709

oppure scrivendo su <https://www.facebook.com/AismSezioneRieti/>

Indirizzo di riferimento per l'accesso ai servizi

Via Lama snc, Frazione Quattro Strade, Rieti
previo appuntamento

Referente

Tiziana De Santis

Contatti

329.6082709

aismrieti@aism.it

www.aism.it/struttura/sezione_provinciale_aism_rieti

Alcli Giorgio e Silvia ODV

Servizi offerti

Assistenza socio sanitaria e psicologica ai malati onco-ematologici di tutte le età

Accompagnamento alle strutture sanitarie della Regione e del territorio nazionale

Fornitura e consegna di parrucche e applicazione delle stesse
Sostegno e ospitalità ai malati e ai familiari non residenti a Rieti, per le cure presso l'Ospedale San Camillo De Lellis

Modalità di accesso ai servizi

Dal lunedì al venerdì dalle 9.00 alle 12.00 e dalle 15.00 alle 19.00 contattando i numeri 0746.271672; 0746.790978

Indirizzo di riferimento per l'accesso ai servizi

Casa di accoglienza, Via del Terminillo km 200, Rieti

Referente

Santina Proietti

Contatti

0746.271672; 392.9420658

alcli@alcli.it

Facebook:

[https://it-it.facebook.com/pages/category/Home-Health-Care-Service/
ALCLI-Giorgio-e-Silvia-256585064483703/](https://it-it.facebook.com/pages/category/Home-Health-Care-Service/ALCLI-Giorgio-e-Silvia-256585064483703/)

www.alcli.net

ALMAR Onlus

Associazione Laziale Malati Reumatici

Servizi offerti

Informazione, orientamento e supporto al paziente reumatologico

Screening di prevenzione per osteoporosi e red flags malattie autoimmuni

Supporto psicologico e gruppi di auto mutuo aiuto

Supporto nel percorso rieducativo funzionale

Gruppi di pilates funzionale e yoga

Supporto al paziente nel percorso di cura

Modalità di accesso ai servizi

Contattando il numero verde 800038488

attivo tutti i giorni dalle 8.00 alle 18.00

Indirizzo di riferimento per l'accesso ai servizi

Reparto di Reumatologia presso l'Ospedale San Camillo De Lellis

Via John Fitzgerald Kennedy, Rieti

Referente

Sara Severoni

Contatti

392.1704992

segreteriaalmar@gmail.com

www.almar.org

AMAR

Associazione Malattia Alzheimer Rieti ODV

Servizi offerti

Sportello Alzheimer: informazioni e consulenze su appuntamento,

con l'avvocato, il medico legale, il neurologo e lo psicologo

Alzheimer caffè: centro diurno per persone affette da demenza

Assistenza domiciliare leggera di 2/3 ore, per un massimo

di 2 volte a settimana, da concordare con la famiglia

Modalità di accesso ai servizi

Sportello Alzheimer, martedì e giovedì dalle 10.00 alle 12.00

Piazza della Repubblica 1, Cantalice

Alzheimer Caffè, lunedì, mercoledì e venerdì dalle 15.30 alle 18.30

Via Pietrino Mitrotti 40, Villa Reatina

Indirizzo di riferimento per l'accesso ai servizi

Sportello Alzheimer, Piazza della Repubblica 1, Cantalice

Alzheimer Caffè, Via Pietrino Mitrotti 40, Villa Reatina

Referente

Andreina Ciogli

Contatti

Pronto Alzheimer 328.0616753, attivo h12 nei giorni feriali

amar@volontariato.lazio.it

andreinaciogli@gmail.com

www.volontariato.lazio.it/amar/

www.amar-rieti.it

AMA Raggio di Sole ODV

Servizi offerti

Gruppi di auto mutuo aiuto per il supporto psicologico

Modalità di accesso ai servizi

Attraverso contatto telefonico 347.1291309
dal martedì al venerdì dalle 10.00 alle 18.00

Indirizzo di riferimento per l'accesso ai servizi

Via San Francesco 4a, Rieti, previo appuntamento

Referente

Donatella Matteocci

Contatti

347.1291309

amaraggiadisole@libero.it

Facebook:

<https://www.facebook.com/AMA-Raggio-di-Sole-210955742394990/>

ARVO ODV

Associazione Reatina volontariato Ospedaliero

Servizi offerti

Assistenza in ospedale

Modalità di accesso ai servizi

Il pomeriggio, dalle 16.00 alle 19.00

Referente

Rosa Maria Scaffidi Chiarello

Contatti

339.5383221

arvo.rieti@libero.it

Associazione Parkinson Rieti ODV

Servizi offerti

Attività fisica per pazienti Parkinson: attività fisica adattata di gruppo martedì e giovedì dalle 17.30 alle 18.30

presso un centro di fisioterapia di Rieti

Tai chi chuan da remoto lunedì e giovedì dalle 10.30 alle 11.30

e in presenza lunedì e giovedì dalle 17.30 alle 18.30

Laboratorio ludico espressivo venerdì dalle 16.30 alle 18.30

per 2 volte al mese

Cicli di logopedia di gruppo il venerdì per dodici sedute di un'ora

Orientamento e supporto all'accesso ai servizi socio sanitari

Indirizzo di riferimento per l'accesso ai servizi

Via San Rufo 18a, Rieti

Referente

Moreno Pelagalli Ficorilli

Contatti

Via San Rufo 18a, Rieti

solo mercoledì dalle 8.30 alle 10.30

393.3918011

ass.parkinsonrieti@libero.it; info@parkinson-rieti.it

www.parkinson-rieti.it

Cittadinanzattiva Rieti

Servizi offerti

Informazione ed orientamento per i cittadini sulla tutela dei diritti civili

Tutela fragilità sociale sanitaria e socio sanitaria

Modalità di accesso ai servizi

Dal lunedì al venerdì dalle 9.30 alle 19.00

contattando il numero 346.9548163

oppure scrivendo alla mail: atrieticittadinazattiva@gmail.com

Referente

Mauro Rizzetto

Contatti

346.9548163

atrieticittadinazattiva@gmail.com

Consultorio diocesano In Famiglia

Servizi offerti

Attività consultoriale: assistenza psicologica, etica, spirituale, sociale, giuridica e medica

Attività di formazione: problematiche sociali ed educative nelle scuole, incontri, convegni e dibattiti

Entrambe le attività sono rivolte a persone singole e a famiglie, inclusi minori e adolescenti

Modalità di accesso ai servizi

Lunedì, martedì e giovedì dalle 10.00 alle 12.30

Mercoledì e venerdì dalle 16.30 alle 18.30

Indirizzo di riferimento per l'accesso ai servizi

Via San Rufo 22, Rieti

Referente

Concetta De Filippis

Contatto

0746.253651; 331.3115309

consultorio@chiesadirieti.it

Gruppo AIDO Fabio Fioritoni ODV

Servizi offerti

Promozione della cultura della donazione degli organi, dei tessuti e delle cellule

Informazione e accompagnamento dei cittadini che manifestano la volontà di diventare donatori

Modalità di accesso ai servizi

Dal lunedì al sabato dalle 9.30 alle 19.00
contattando il numero 339.7949294

Indirizzo di riferimento per l'accesso ai servizi

Palazzo Dosi Delfini, Piazza Vittorio Emanuele II 17, Rieti
previo appuntamento

Referente

Beatrice Ratti

Contatti

339.7949294

beatrice.ratti@tiscali.it

www.aido.it

Il Cicolano insieme per ricominciare ODV

Servizi offerti

Iniziative di prevenzione e lotta contro il tumore al seno

Modalità di accesso ai servizi

Dal lunedì al venerdì dalle 9.30 alle 19.00
contattando il numero 370.1573388

Indirizzo di riferimento per l'accesso ai servizi

Via Marsicana snc, Pescorocchiano

Referente

Emanuela De Salvo

Contatti

320.0460824

ilcicolanoinsiemexricominciare@gmail.com

Facebook: <https://m.facebook.com/groups/781888725936203/>

LILT, Lega italiana per la lotta contro i tumori Associazione provinciale di Rieti ODV

Servizi offerti

Visite e colloqui gratuiti di dermatologia, gastroenterologia, ginecologia, otorinolaringoiatria, urologia, neurologia, corretto stile alimentare, medicina integrata e supporto psicologico

Dosaggio del PSA presso laboratorio autorizzato

Raccolta di adesioni agli screening promossi dalla Sanità regionale in collaborazione con la ASL di Rieti

Modalità di accesso ai servizi

Dal lunedì al venerdì dalle 9.30 alle 12.30

contattando il numero 0746.268112

Indirizzo di riferimento per l'accesso ai servizi

Via dei Salici 65, Rieti

Referente

Enrico Zepponi

Contatti

0746.268112

legatumorireti@gmail.com

Facebook: Lilt Rieti

www.rietilegatumori.it

Rieti Diabete APS

Servizi offerti

Attività di counseling per il paziente diabetico e caregiver
Informazione ed orientamento ai servizi socio sanitari, innovazioni tecnologiche e nuove terapie per la cura della malattia diabetica
Attivazione di percorsi di educazione alimentare quale parte integrante e attiva nella cura della malattia diabetica per uno stile di vita sano ed equilibrato
Tutela dei diritti delle persone con diabete presso le istituzioni per il miglioramento delle prestazioni fornite

Modalità di accesso ai servizi

Martedì e giovedì dalle 10.30 alle 13.00
o su appuntamento telefonico

Indirizzo di riferimento per l'accesso ai servizi

Via dei Salici 65, Rieti

Referenti

Giuliana Giampieri, Francesco Ciogli

Contatti

347.1000299; 339.1677175
rietidiabete2020@gmail.com

**SUPPORTO
ALLE PERSONE
IN DIFFICOLTÀ
DISTRIBUZIONE
DI GENERI ALIMENTARI
E ALTRO**



Croce Rossa Italiana, Comitato della Bassa Sabina ODV

Servizi offerti

Emporio Solidale e telesoccorso

Modalità di accesso ai servizi

Sede di Fara in Sabina, previo appuntamento contattando i numeri 0765.48843; 393.8031744

Sede di Torri in Sabina, previo appuntamento contattando i numeri 0765.608300; 393.9363831

Sede di Toffia, previo appuntamento contattando i numeri 0765.326369; 393.8031743

Sede di Poggio Mirteto, previo appuntamento contattando i numeri 0765.1890977; 335.1978121

Per accedere al servizio Emporio Solidale è necessario presentare l'ISEE pari o inferiore a € 6.000,00

Emporio di Fara in Sabina tutti i mercoledì dalle 15.30 alle 17.30

Emporio di Cantalupo in Sabina tutti i mercoledì dalle 16.30 alle 18.30

Emporio di Toffia tutti i venerdì dalle 17.00 alle 19.00

Indirizzo di riferimento per l'accesso ai servizi

Sede e Emporio di Fara in Sabina, Via Ternana snc, Fara in Sabina

Sede di Torri in Sabina, Vocabolo Vescovio 68, Torri in Sabina

Sede e Emporio di Toffia, Via Guglielmo Marconi 14, Toffia

Sede di Poggio Mirteto, Piazza Martiri della Libertà 14, Poggio Mirteto

Emporio di Cantalupo in Sabina, Località Valle Santa, Cantalupo in Sabina

Contatti

bassasabina@cri.it - pec: cl.bassasabina@cert.cri.it

www.cribassasabina.it

Croce Rossa Italiana Comitato di Rieti ODV

Servizi offerti

Distribuzione di generi alimentari, vestiario, giocattoli, cancelleria, prodotti per l'igiene personale e per la casa e accessori

Modalità di accesso ai servizi gratuiti

Presso il magazzino in Via Tancredi 14, Rieti
previa presentazione dell'ISEE inferiore ad euro 6mila/00
contattando via WhatsApp il numero 335.7089642

Presso il magazzino in Via Giuseppe Garibaldi 79, Rieti
previa presentazione dell'ISEE inferiore ad euro 3mila/00
contattando via WhatsApp il numero 335.7089642

Indirizzo di riferimento per l'accesso ai servizi

Via Tancredi 14, Rieti

Via Giuseppe Garibaldi 79, Rieti

Referenti

Alfredo Vulpiani, Marco Lo Prinzi, Roberta Ferretti

Contatti

335.7089642; 335.7090375

rieti.sportellosociale@lazio.cri.it

Gruppo di volontariato Il Samaritano ODV

Servizi offerti

Distribuzione di indumenti e viveri

Supporto psicologico a persone con disagio

Modalità di accesso ai servizi

Dal lunedì al venerdì dalle 9.00 alle 13.00

Indirizzo di riferimento per l'accesso ai servizi

Piazza Oberdan 18, Rieti

Referente

Valeria Valeri

Contatti

0746.270611

caritas.rieti@libero.it

Facebook: Caritas

Il Guazzabuglio Emergenza e Povertà ODV

Servizi offerti

Distribuzione di generi alimentari

Supporto a disabili giovani ed adulti

Accoglienza di soggetti sottoposti a misure alternative alla detenzione

Modalità di accesso ai servizi

Dal lunedì al sabato dalle 9.00 alle 19.00

contattando il numero 338.6382663

Referente

Federica Paolucci

Contatti

338.6382663

ilguazzaglioodv@gmail.com

Facebook: il guazzabuglio organizzazione di volontariato

Facebook: Nanina welfare 3.0

Facebook: il guazzabuglio emergenza e povertà

Il Seme ODV

Servizi offerti

Accoglienza di minori in casa famiglia e affido temporaneo
Sostegno e organizzazione di gruppi di confronto e condivisione tra famiglie adottive e/o affidatarie
Raccolta e donazione di beni utili a donne, bambini, famiglie e persone in particolare stato di necessità
Supporto a gestanti e neomamme
Dopo scuola per bambini
Attività ludico educative all'aperto per minori anche disabili
Orti sociali
Corsi base di orticoltura biologica

Modalità per l'accesso ai servizi

Dal lunedì al sabato dalle 9.30 alle 19.00
contattando il numero 334.3388900

Indirizzo di riferimento per l'accesso ai servizi

Località Col di Melo snc, Toffia

Referente

Nadah Spreafico

Contatti

334.3388900

ilseme@coopilgermoglio.it

www.coopilgermoglio.it

Mensa Santa Chiara ODV

Servizi offerti

Distribuzione cena dal lunedì al sabato dalle 17.00 alle 19.00

Distribuzione pranzo domenica dalle 12.30 alle 13.30

Distribuzione di pacchi alimentari a richiesta

Sostegno al pagamento delle bollette

Modalità di accesso ai servizi

Via San Francesco 4a, Rieti

nelle giornate e negli orari indicati per i servizi di distribuzione

Indirizzo di riferimento per l'accesso ai servizi

Via San Francesco 4a, Rieti

Referente

Stefania Marinetti

Contatti

333.6593752

mensa.santachiara@alice.it

Piccoli principi ODV

Servizi offerti

Distribuzione di pacchi alimentari a nuclei familiari con minori e di vestiario per l'infanzia

Modalità di accesso ai servizi

Si accede al servizio su segnalazione dei Servizi sociali o con presentazione dell'ISEE

Dal lunedì al venerdì dalle 9.30 alle 18.00

su appuntamento contattando il numero 320.5784366

Indirizzo di riferimento per l'accesso ai servizi

Via del Passeggio 11, Forano

Referente

Maria Assunta Petroni

Contatti

320.5784366

petronimariaassunta@gmail.com

Facebook: Salvamamme & Piccoli Principi sede di Forano

Un amico per te APS

Servizi offerti

Alloggio sociale temporaneo presso Casa Betania per persone in difficoltà

Distribuzione di pacchi alimentari

Supporto nello svolgimento dei compiti bambini e ragazzi di famiglie in difficoltà

Modalità di accesso ai servizi

Giovedì dalle 17.30 alle 19.30, Via delle Viti 19, Rieti

Dal lunedì al venerdì dalle 10.00 alle 19.30, su appuntamento contattando i numeri 338.4942016 e 349.0877788

Indirizzo di riferimento per l'accesso ai servizi

Via delle Viti 19, Rieti

Referenti

Stefania Tosoni, Maurizio Fattori

Contatti

338.4942016; 349.0877788

unamicoperteonlus@gmail.com

unamicoperte@pec.it

**ATTIVITÀ
LUDICO
RICREATIVE
E SOSTEGNO
EDUCATIVO**

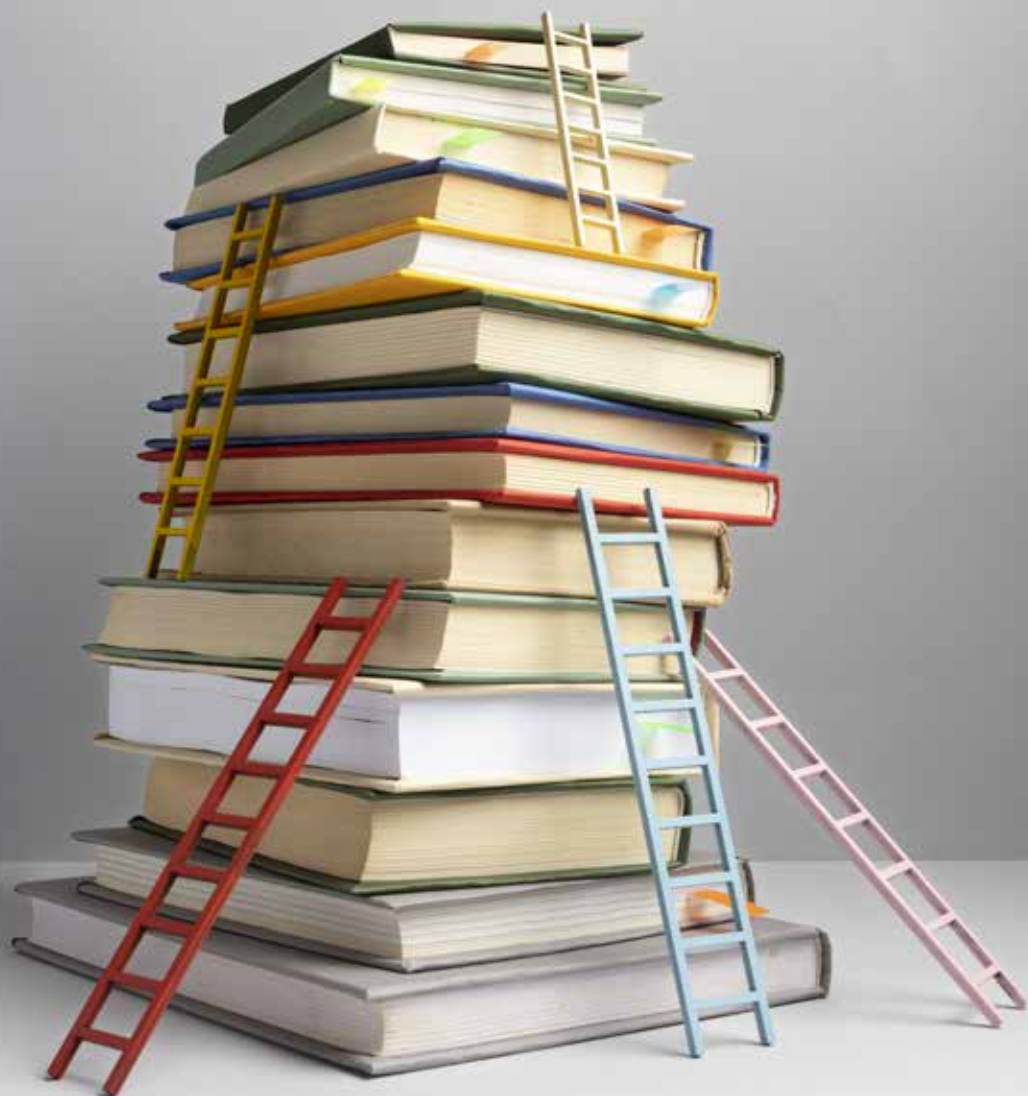

Insieme si può fare ODV

Servizi offerti

Supporto allo studio a studenti delle scuole primarie e secondarie di primo grado

Organizzazione periodica di corsi di lingua italiana per i giovani stranieri

Organizzazione di laboratori ed attività ludico ricreative: laboratori di danza e folklore, pittura e carta pesta

Modalità di accesso ai servizi

Le attività vengono realizzate sulla base delle richieste ricevute e della disponibilità dei volontari

L'associazione opera prevalentemente nell'area del comune di Fara in Sabina

Per maggiori informazioni contattare il numero 320.2826645

Referente

Armida Pensosi

Contatti

320.282 6645

insiemesipuofareodv@gmail.com

La Strada Onlus

Servizi offerti

Sostegno educativo, formazione e attività ludico ricreative a minori e adolescenti

Modalità di accesso ai servizi gratuiti

Dal lunedì al venerdì dalle 9.30 alle 16.00 contattando il numero 320.7234777

Indirizzo di riferimento per l'accesso ai servizi

Mercoledì e venerdì dalle 15.00 alle 17.00

Via dei Crispolti 20, Rieti

Lunedì, mercoledì e venerdì dalle 17.00 alle 19.00

Via Don Mario D'Aquilio snc, Santa Rufina di Cittaducale

Referente

Maria Serena Mercantini

Contatti

320.7234777

ass.lastrada@gmail.com

Facebook: La Strada Onlus



Croce Rossa Italiana, Comitato della Bassa Sabina ODV

Servizi offerti

Trasporto sanitario con ambulanza, trasporto sociale, trasporto per disabili e trasporto dializzati, corsi di BLS/D, PBLSD e Primo soccorso per la cittadinanza

Modalità di accesso ai servizi

Sede di Fara in Sabina, previo appuntamento contattando i numeri 0765.48843; 393.8031744

Sede di Torri in Sabina, previo appuntamento contattando i numeri 0765.608300; 393.9363831

Sede di Toffia, previo appuntamento contattando i numeri 0765.326369; 393.8031743

Sede di Poggio Mirteto, previo appuntamento contattando i numeri 0765.1890977; 335.1978121

Indirizzo di riferimento per l'accesso ai servizi

Sede di Fara in Sabina, Via Ternana snc, Fara in Sabina

Sede di Torri in Sabina, Vocabolo Vescovio 68, Torri in Sabina

Sede di Toffia, Via Guglielmo Marconi 14, Toffia

Sede di Poggio Mirteto, Piazza Martiri della Libertà 14, Poggio Mirteto

Contatti

bassasabina@cri.it - pec: cl.bassasabina@cert.cri.it

www.cribassasabina.it

Guardie ambientali d'italia ODV

Servizi offerti

Trasporto di disabili ed anziani, con mezzi attrezzati per il trasporto di carrozzine, presso le strutture pubbliche e private
Trasporto di persone dializzate

Modalità di accesso ai servizi gratuiti

Dal lunedì al venerdì dalle 9.30 alle 19.00 contattando il numero 334.3677005

Indirizzo di riferimento per l'accesso ai servizi

Via Colonna 66, Montopoli di Sabina
previo appuntamento

Referente

Augusto Pastorelli

Contatti

334.3677005

amministrazione@guardie-ambientali.it

www.guardie-ambientali.it

**ASSOCIAZIONI
E SPORTELLI
PER LA VIOLENZA
DI GENERE**



Capit Rieti ODV

Servizi offerti

Ascolto, accoglienza e presa in carico di donne vittime di violenza
Gestione del centro antiviolenza di Rieti

Modalità di accesso ai servizi

Lunedì, mercoledì e venerdì dalle 10.00 alle 12.00
Martedì e giovedì dalle 16.00 alle 18.00

Indirizzo di riferimento per l'accesso ai servizi

Piazzale Arduino Angelucci 4, Rieti

Referente

Alberta Tabbo

Contatti

0746.280512

capitrieti@libero.it

www.centroantiviolezarieti.it

Cerchio+ ODV

Servizi offerti

Supporto e assistenza alle persone vittime di violenza di genere

L'associazione nasce per contrastare ogni tipo di violenza

di genere attraverso l'assistenza alle vittime del territorio

fornendo a donne e minori informazioni ed orientamento ai servizi

Sarà attivata una rete di supporto psicologico, legale e socio sanitario

Modalità di accesso ai servizi

Contattando il numero 347.0808065

Referente

Antonella Taccari

Contatti

347.0808065

cerchiopiu.odv@gmail.com

Donne in rete.eu ODV

Servizi offerti

Sportello di ascolto per la violenza sulle donne

Supporto specialistico

Modalità di accesso ai servizi

Contattando il numero 334.2691966

Indirizzo di riferimento per l'accesso ai servizi

Casa del Cittadino Località San Biagio, Cantalupo in Sabina
previo appuntamento

Referente

Paola Montali

Contatti

334.2691966

presidente@donneinrete.eu

www.donneinrete.eu

**INVECCHIAMENTO
ATTIVO
E LOTTA
ALLA
SOLITUDINE**



Auser Rieti

Servizi offerti

Aiuto ed accompagnamento assistito per le persone anziane e fragili
Attività per l'invecchiamento attivo

Modalità di accesso ai servizi

Dal lunedì al venerdì dalle 9.00 alle 12.00

Indirizzo di riferimento per l'accesso ai servizi

Via Simeoni 46, Rieti

Referente

Stefania Montagnini, Petronilla Depalo

Contatti

0746.271364

auser.rieti@gmail.com

Centro anziani di Roccasinibalda APS

Servizi offerti

Centro per la socializzazione e l'invecchiamento attivo
Organizzazione di attività ricreative per il tempo libero
Informazione e supporto alla popolazione anziana

Modalità di accesso ai servizi

Tre giorni a settimana variabili dalle 16.00 alle 20.00

Indirizzo di riferimento per l'accesso ai servizi

Sede legale, Via Roma 52, Roccasinibalda

Sede operativa, Piazza don Carlo Carloni, Roccasinibalda

Referente

Carina Ragolini

Contatti

338.8576268

centroanzianiroccasinibalda@yahoo.com

Centro sociale anziani Antrodoco APS

Servizi offerti

Centro per la socializzazione e l'invecchiamento attivo
Organizzazione di attività ricreative per il tempo libero, gite,
viaggi e soggiorni

Modalità di accesso ai servizi

Le attività sono rivolte agli anziani del Comune di Antrodoco
che si associano

I giorni e gli orari di apertura sono variabili

Per informazioni contattare il numero 327.0304426

Indirizzo di riferimento per l'accesso ai servizi

Corso Roma 92, Antrodoco

Referente

Attilio Chinzari

Contatti

327.0304426

centroanzianiantrodoco@gmail.com

Centro sociale anziani Cittaducale APS

Servizi offerti

Centro per la socializzazione e l'invecchiamento attivo
Organizzazione di attività ricreative per il tempo libero
Informazione e supporto alla popolazione anziana

Modalità di accesso ai servizi

Dal lunedì al venerdì dalle 15.30 alle 19.30

Indirizzo di riferimento per l'accesso ai servizi

Corso Mazzini 104, Cittaducale
Via Giuseppe Garibaldi 23, Cittaducale

Referente

Tullo Novelli

Contatti

338.9975444

tullonovelli72@gmail.com

Centro sociale anziani Poggio Moiano APS

Servizi offerti

Centro per la socializzazione e l'invecchiamento attivo
Organizzazione di attività ricreative per il tempo libero, viaggi,
corsi di formazione, di ballo e ginnastica

Modalità di accesso ai servizi

Il Centro è aperto dal lunedì al venerdì
Le attività sono rivolte prevalentemente agli anziani
del comune di Poggio Moiano che si associano

Indirizzo di riferimento per l'accesso ai servizi

Via Matteotti snc, Poggio Moiano

Referenti

Lodovisi Mario, Massimi Ines, Desideri Lorenzo

Contatti

347.7697158; 346.0107181; 340.3966279
centrosocapsoggiomoiano@gmail.com

Centro sociale Noi... Insieme APS

Servizi offerti

Centro per la socializzazione e l'invecchiamento attivo

Organizzazione di attività ricreative per il tempo libero, viaggi e soggiorni estivi e invernali

Organizzazione di attività formative e informative e supporto alla popolazione anziana

Sportello CAF

Modalità di accesso ai servizi

Il Centro è aperto dal lunedì alla domenica dalle 16.00 alle 19.00

Indirizzo di riferimento per l'accesso ai servizi

Via del Municipio 12/14, Borgo Velino

Referente

Fernando Campoli

Contatti

339.1718909

noinsiemeaps@gmail.com

Centro sociale per anziani **“La Cappelletta APS” Greccio**

Servizi offerti

Centro per la socializzazione e l’invecchiamento attivo

Organizzazione di riunioni conviviali in occasione di ricorrenze e festività, attività ricreative per il tempo libero, gite, viaggi e soggiorni

Organizzazione di attività motorie quali corsi di ginnastica posturale

Servizio pre-scuola per l’accoglienza degli studenti dell’Istituto Comprensivo di Greccio

Organizzazione di scambi culturali e intergenerazionali per la valorizzazione del territorio e delle tradizioni

Promozione di attività di volontariato sociale

Modalità di accesso ai servizi

Lunedì, martedì, giovedì, sabato e domenica dalle 15.00 alle 19.00
(gli orari sono variabili a seconda delle attività svolte)

Indirizzo di riferimento per l’accesso ai servizi

Via del Vivaio snc, Limiti di Greccio

Referente

Carla Ilari

Contatti

389.1792031

lacappellettacentrosociale@gmail.com

ACCOGLIENZA E INTEGRAZIONE



Anolf Rieti

Servizi offerti

Richiesta di ricongiungimento familiare

Richiesta e rinnovo del permesso di soggiorno

Domanda di cittadinanza

Compilazione domanda Flussi

Modalità di accesso ai servizi

Dal lunedì al venerdì dalle 9.00 alle 13.00 previo appuntamento contattando il numero 0746.1731595

Indirizzo di riferimento per l'accesso ai servizi

Via Raccuini 43, Rieti

Referente

Maria Aljcia Platek

Contatti

0746.1731595

anolf.apsrieti@libero.it

Arabi Insieme APS

Servizi offerti

Supporto, informazione ed orientamento per la comunità marocchina

Progetti per promuovere l'incontro tra le diverse culture

Modalità di accesso ai servizi

Tutti i giorni dalle 18.00 alle 21.00

Indirizzo di riferimento per l'accesso ai servizi

Via Nuova 7, Rieti

Referente

Mohamed Ahrdane

Contatti

320.0588568

**SOSTEGNO
A DONNE
IN GRAVIDANZA
E NEOMAMME**



Il salotto di zia Marilena ODV

Servizi offerti

Assistenza psicologica alle neomamme e accompagnamento all'allattamento al seno

Modalità di accesso ai servizi

Lunedì, mercoledì e venerdì dalle 8.30 alle 13.30

Indirizzo di riferimento per l'accesso ai servizi

Via Garibaldi 175, Rieti

Referente

Marilena Rosati

Contatti

320.4011783

salottodiziamarilena@gmail.com

Movimento per la vita

Centro di aiuto alla vita di Rieti ODV

Servizi offerti

Ascolto e sostegno alle donne in gravidanza, attraverso l'attivazione di una rete esterna di supporto e solidarietà per favorire l'accoglienza e la difesa della vita nascente con la donazione di beni necessari per le mamme in difficoltà e per i bambini fino ai due anni di età

Informazioni su corsi di formazione e convegni organizzati dal Movimento per la Vita Italiano su temi connessi all'accoglienza della vita concepita e divulgazione di iniziative culturali ed eventi sia federativi regionali che locali

Diffusione e promozione dell'annuale concorso europeo promosso dal MPV Italiano presso scuole superiori e università

Modalità di accesso ai servizi

Primo venerdì del mese dalle 10.00 alle 12.00 o su appuntamento

Indirizzo di riferimento per l'accesso ai servizi

Sportello presso la Parrocchia Regina Pacis, Piazza Matteocci 1, Rieti

Referente

Maria Laura Petrongari

Contatti

340.8630324

movimentovitarieti@libero.it

Progetto grafico e impaginazione
www.3nastri.it

Finito di stampare nel mese di settembre 2022
presso i tipi di VF Press S.r.l.s.